АДМИРАЛ ФЛОТА СОВЕТСКОГО СОЮЗА СЕРГЕЙ ГЕОРГИЕВИЧ ГОРШКОВ

Скульптор А. А. Брагарь
Художник Е. Н. Михеева

их заслуг в виде наград, тщательно проработав детали их военной формы одежды, оружия.

Среди представленных героев — исследователи, первооткрыватели и ученые. Каждый из них был индивидуален в своем жизненном пути, но все они совершали бесценные подвиги для нашей Родины, обладали такими качествами, как мужество, храбрость, несокрушимая воля, выдающийся интеллект.

Помимо скульптур, на выставке представлены фотографии кораблей, носивших и носящих имена прославленных флотоводцев и мореплавателей.

ФРЕГАТ «АДМИРАЛ ФЛОТА СОВЕТСКОГО СОЮЗА ГОРШКОВ» НА НЕВЕ В ДЕНЬ ВОЕННО-МОРСКОГО ФЛОТА. 2022 год

КОНТР-АДМИРАЛ ИВАН ДМИТРИЕВИЧ ПАПАНИН

Скульптор А. А. Брагарь
Художник Е. Н. Михеева

Партнеры выставки:
Фонд
«Императорское Общество Поощрения Художеств»,
Международный союз неправительственных организаций«Ассамблея народов Евразии»

Выставка подготовлена
под общим руководством директора
Центрального военно-морского музея
имени императора Петра Великого
Р. Ш. Нехая

Заместитель директора по научно-экспозиционной и выставочной работе С. Ю. Курносов

В подготовке выставки и буклета участвовали
М. П. Алексеева, Н. А. Венков, О. В. Бията, О. О. Гармаш, В. К. Григоренко, А.В. Данилова, И. Б. Добакаров, С. А. Дыбкина, Т. М. Иванова, О. Б. Курносова, О. А. Кудинова, В. Е. Лукин, А. С. Небовская, О. В. Павлова, М. Н. Полухин, А. С. Руденко, М. Ю. Смыслова, Е. Д. Собакарь, А. Л. Странковский, А. П. Чирков, Н. В. Шишкова

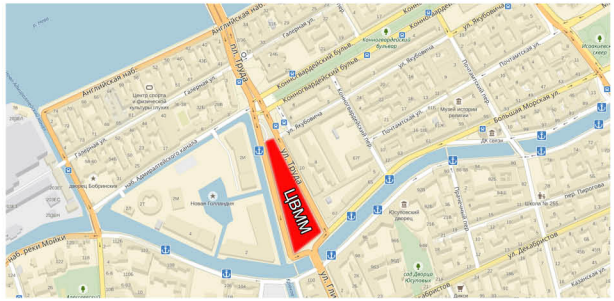

Выставка работает с 27 июля 2023 года
по адресу:
190121, Санкт-Петербург, пл. Труда, д. 5
(вход для посетителей со стороны Крюкова канала)
Телефон: 8 (813) 303-85-13

© ЦВММ, 2023

Департамент культуры Министерства обороны Российской Федерации

Центральный военно-морской музей имени императора Петра Великого

Фонд «Императорское Общество Поощрения Художеств»

Международный союз неправительственных организаций «Ассамблея народов Евразии»

МОРСКАЯ СЛАВА
запечатленная в фарфоре

Коллекция скульптур
создана по инициативе
Фонда «Императорское Общество
Поощрения Художеств»

ГЕНЕРАЛ-АДМИРАЛ ФЕДОР МАТВЕЕВИЧ АПРАКСИН

Скульптор А. А. Брагарь
Художник Е. Н. Михеева

АДМИРАЛ ДМИТРИЙ НИКОЛАЕВИЧ СЕНЯВИН

Скульптор А. А. Брагарь
Художник Е. Н. Михеева

АДМИРАЛ МИХАИЛ ПЕТРОВИЧ ЛАЗАРЕВ

Скульптор А. А. Брагарь
Художник Е. Н. Михеева

Выставка «Морская слава, запечатленная в фарфоре» организована Центральным военно-морским музеем имени императора Петра Великого, Фондом «Императорское Общество Поощрения Художеств», Международным союзом неправительственных организаций «Ассамблея народов Евразии» и приурочена к Дню Военно-Морского Флота.

Коллекция скульптур создана по инициативе Фонда «Императорское общество поощрения художеств» одними из лучших скульпторов и художников по фарфору Санкт-Петербурга: А.А. Брагаря, С.Ю. Филимоновой, Е.Н. Михеевой.

На выставке представлены 12 фарфоровых скульптур русских мореплавателей и флотоводцев: генерал-адмирал Федор Матвеевич Апраксин, генерал-аншеф Алексей Григорьевич Орлов-Чесменский, адмирал Федор Федорович Ушаков, адмирал Дмитрий Николаевич Сенявин, адмирал Иван Федорович Крузенштерн, адмирал Михаил Петрович Лазарев, адмирал Павел Степанович Нахимов, вице-адмирал Степан Осипович Макаров, адмирал Александр Васильевич Колчак, контр-адмирал Иван Дмитриевич Папанин, Адмирал Флота Советского Союза Николай Герасимович Кузнецов, Адмирал Флота Советского Союза Сергей Григорьевич Горшков.

Процессу создания скульптур предшествовала большая исследовательская работа — изучение жизни и деятельности известных российских и советских флотоводцев, по итогу которой были выбраны наиболее яркие и незаурядные личности, оказавшие заметное влияние на строительство флота России, успешный исход морских сражений и в целом на ход истории того периода времени, в который им довелось служить Родине.

В скульптурах авторы пытались воссоздать психологический портрет каждого из них не только как командующих, но и как личностей, уделив особое внимание изображению

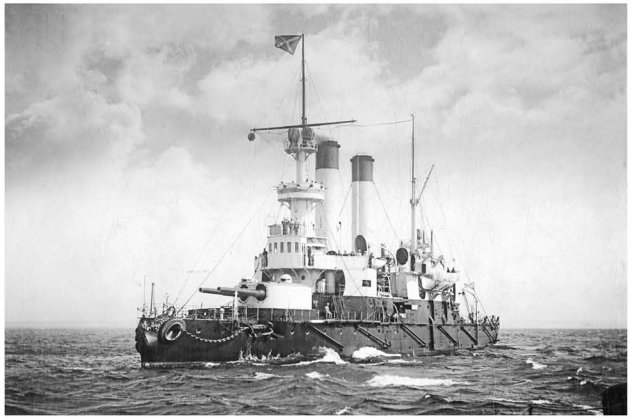

БРОНЕНОСЕЦ БЕРЕГОВОЙ ОБОРОНЫ «ГЕНЕРАЛ-АДМИРАЛ АПРАКСИН» (1896)

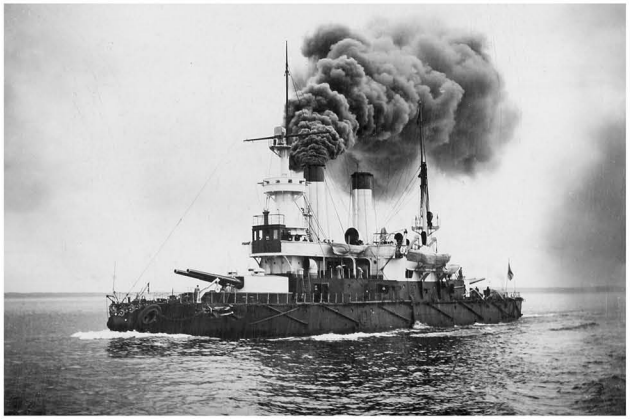

БРОНЕНОСЕЦ БЕРЕГОВОЙ ОБОРОНЫ «АДМИРАЛ СЕНЯВИН» (1894)

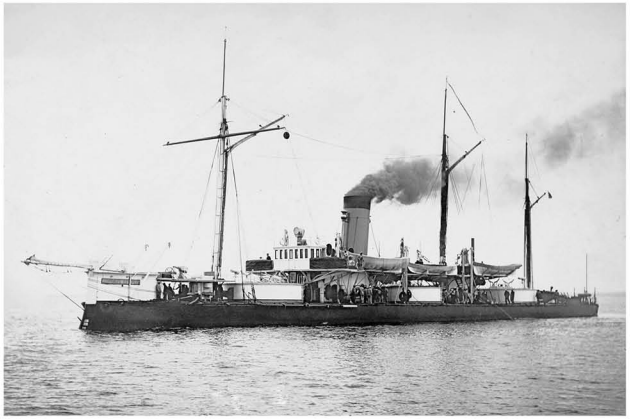

БРОНЕНОСЕЦ БЕРЕГОВОЙ ОБОРОНЫ «АДМИРАЛ ЛАЗАРЕВ» (1867)